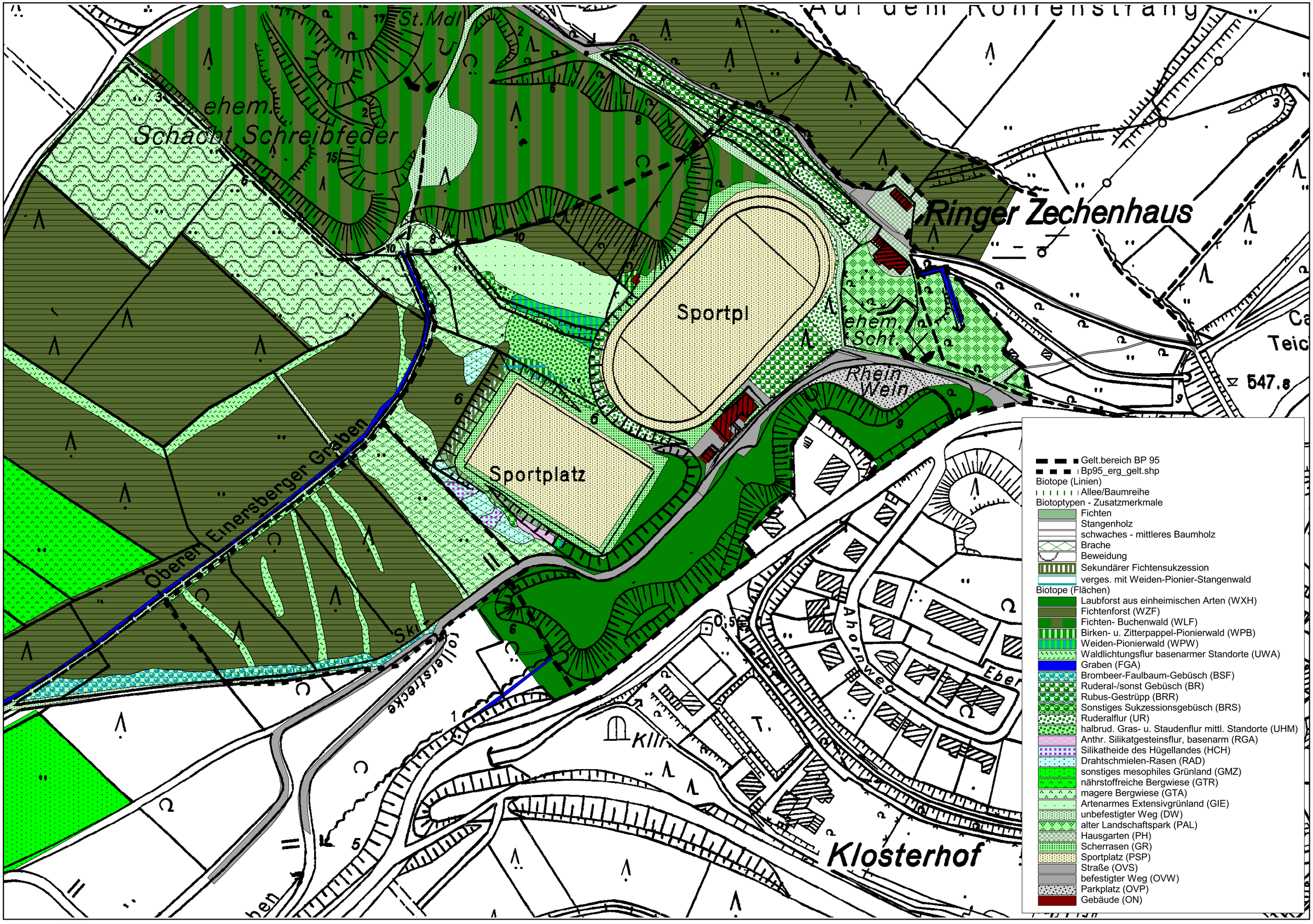
Auf dem Röhrenstrang
St.Mdl
ehem.
Schacht Schreibfeder
Ringer Zechenhaus
Sportpl
ehem.
Scht.
Rhein
Wein
547.8
Sportplatz
Oberen Einersberger Graben
Ahornweg
Klosterhof
N
Gelt.bereich BP 95
Bp95_erg_gelt.shp
Biotope (Linien)
Allee/Baumreihe
Biotoptypen - Zusatzmerkmale
Fichten
Stangenholz
schwaches - mittleres Baumholz
Brache
Beweidung
Sekundärer Fichtensukzession
verges. mit Weiden-Pionier-Stangenwald
Biotope (Flächen)
Laubforst aus einheimischen Arten (WXH)
Fichtenforst (WZF)
Fichten- Buchenwald (WLF)
Birken- u. Zitterpappel-Pionierwald (WPB)
Weiden-Pionierwald (WPW)
Waldlichtungsflur basenarmer Standorte (UWA)
Graben (FGA)
Brombeer-Faulbaum-Gebüsch (BSF)
Ruderal-/sonst Gebüsch (BR)
Rubus-Gestrüpp (BRR)
Sonstiges Sukzessionsgebüsch (BRS)
Ruderalflur (UR)
halbrud. Gras- u. Staudenflur mittl. Standorte (UHM)
Anthr. Silikatgesteinsflur, basenarm (RGA)
Silikatheide des Hügellandes (HCH)
Drahtschmielen-Rasen (RAD)
sonstiges mesophiles Grünland (GMZ)
nährstoffreiche Bergwiese (GTR)
magere Bergwiese (GTA)
Artenarmes Extensivgrünland (GIE)
unbefestigter Weg (DW)
alter Landschaftspark (PAL)
Hausgarten (PH)
Scherrasen (GR)
Sportplatz (PSP)
Straße (OVS)
befestigter Weg (OVW)
Parkplatz (OVP)
Gebäude (ON)

1:2000