

# Vorhaben- und Erschließungsplan

Lageplan  
M. 1:500

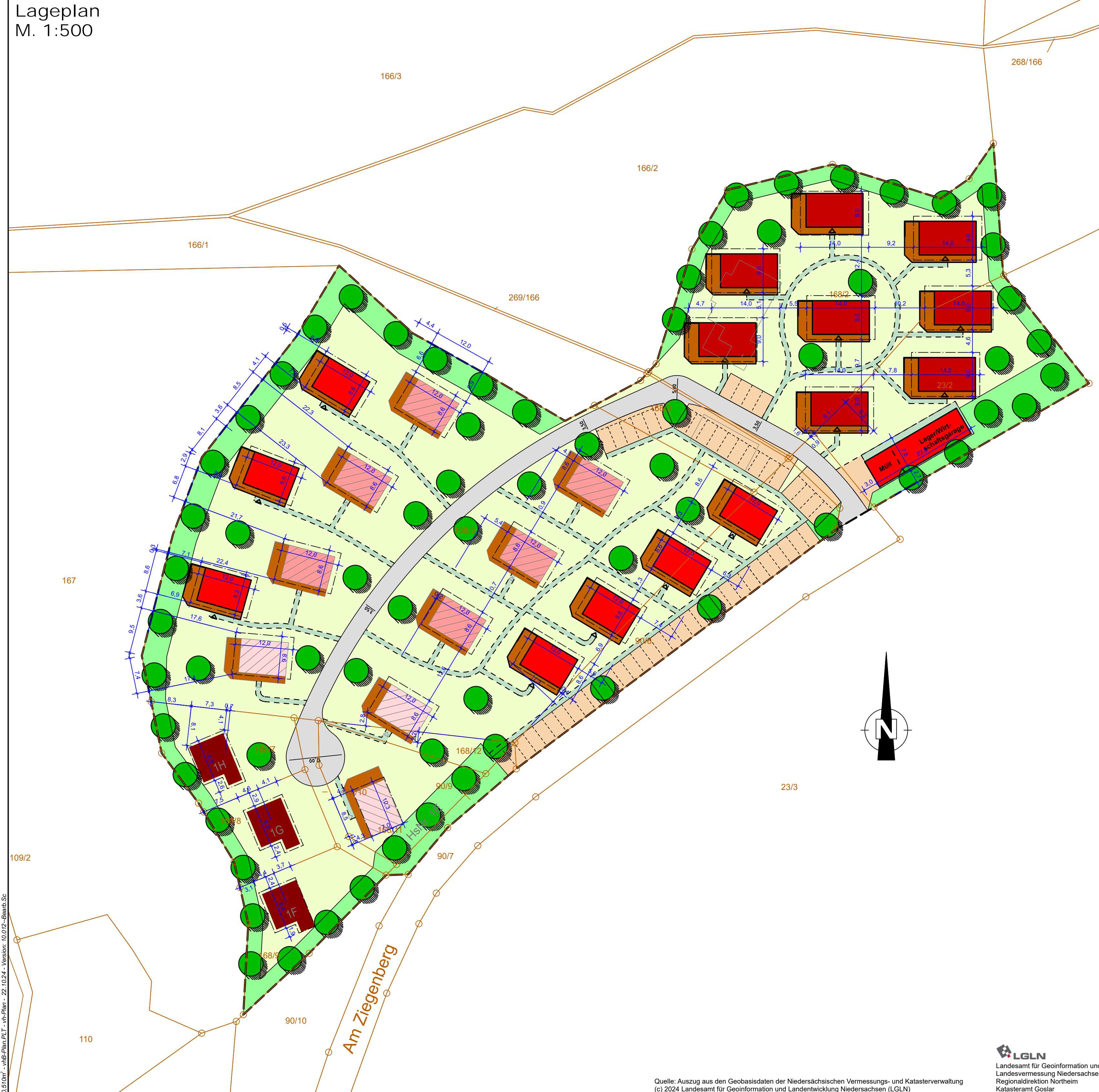

Haus Typ 2  
M. 1:100

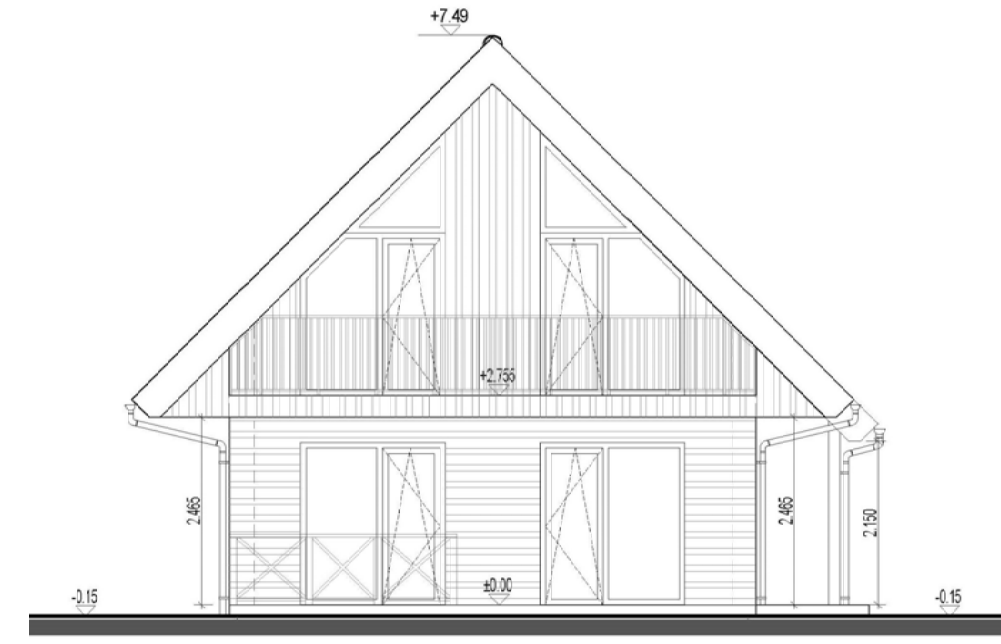

Ansicht Terrassenseite

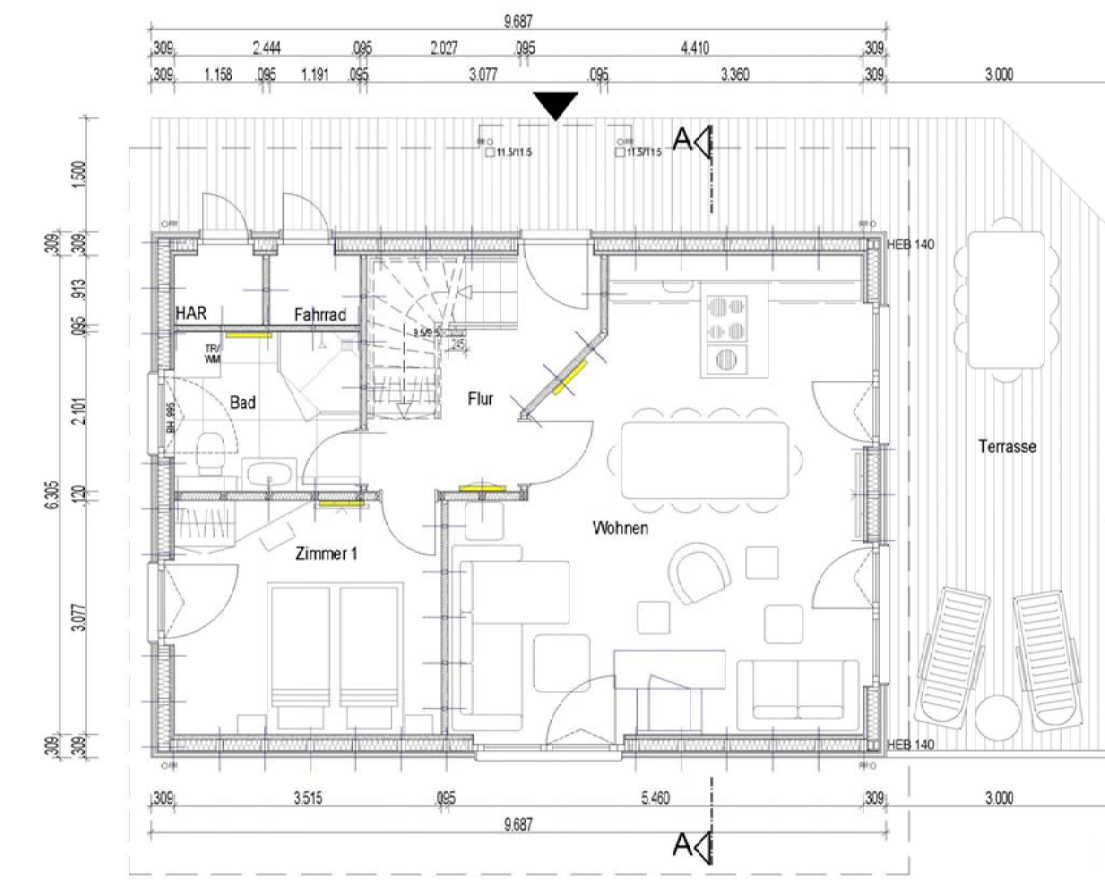

Grundriss Erdgeschoss

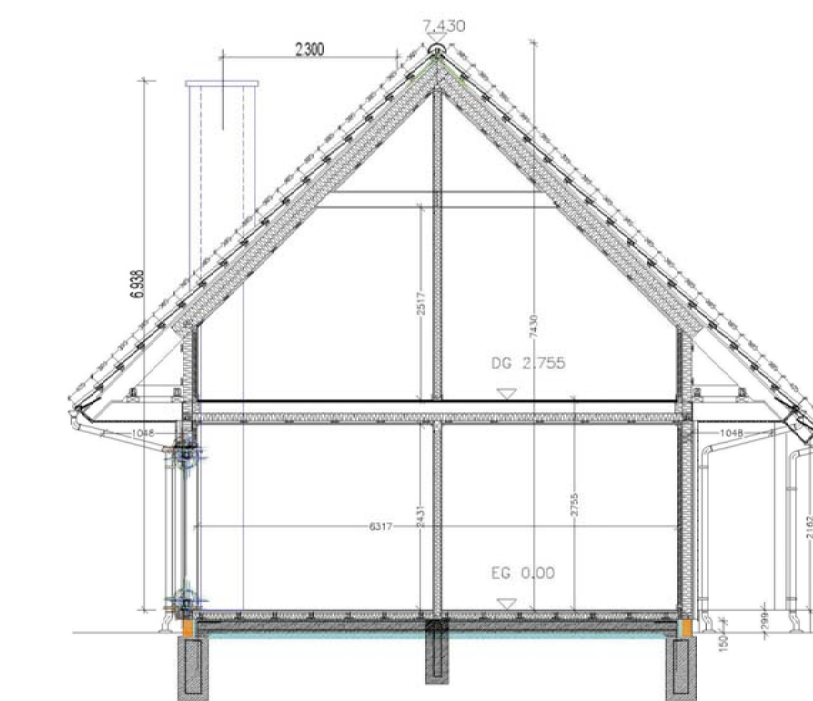

Schnitt A-A

Haus Typ 3  
M. 1:100

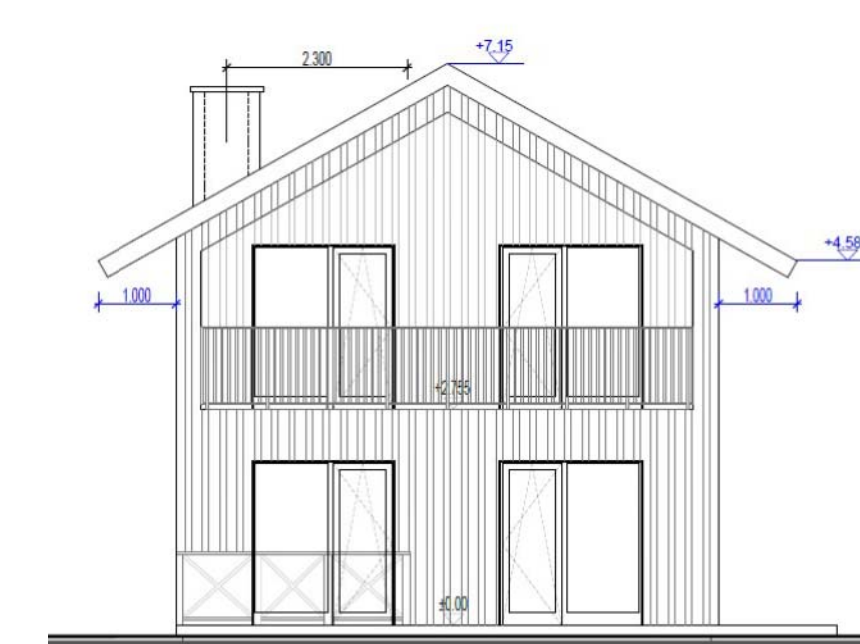

Ansicht Terrassenseite

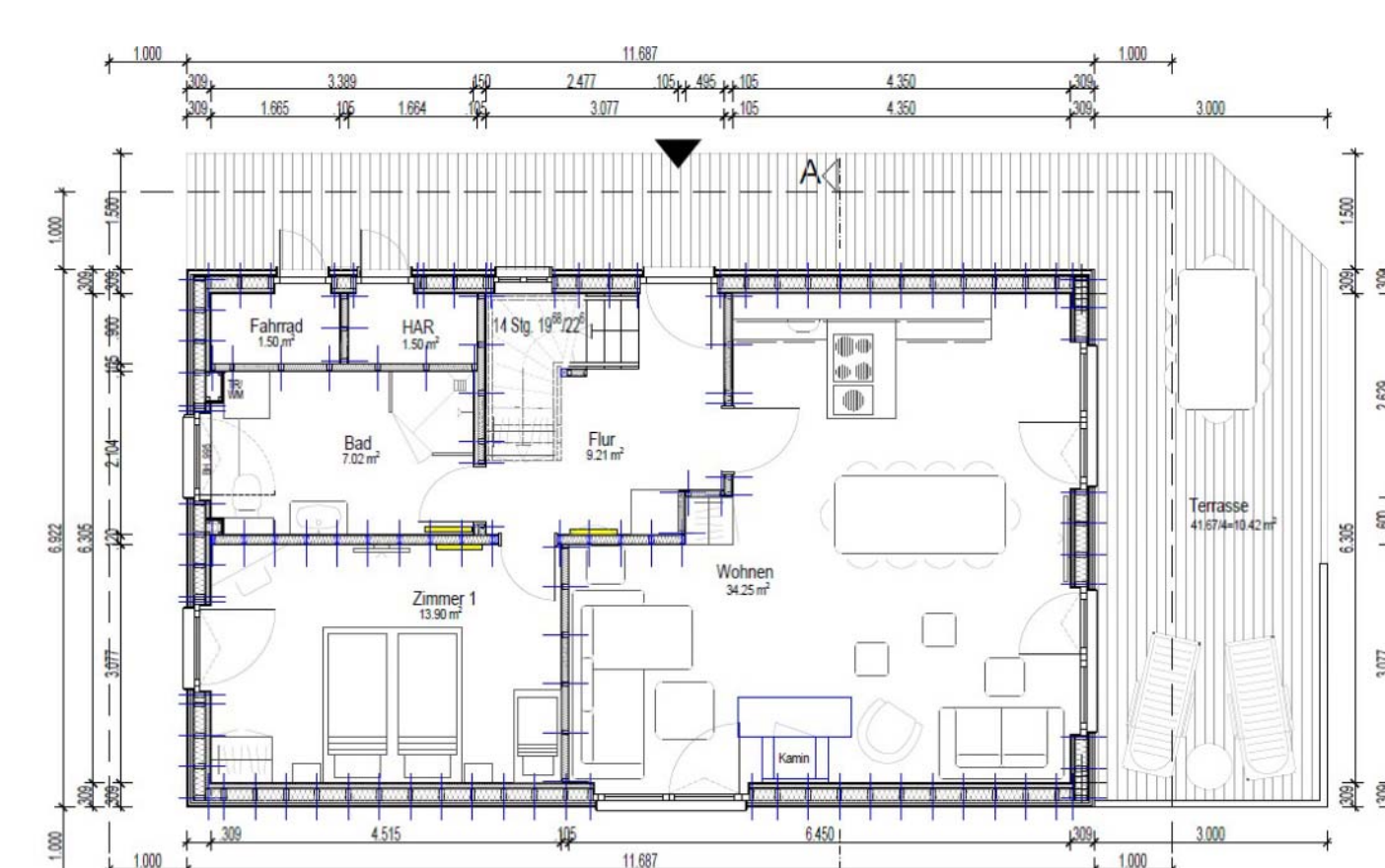

Grundriss Erdgeschoss

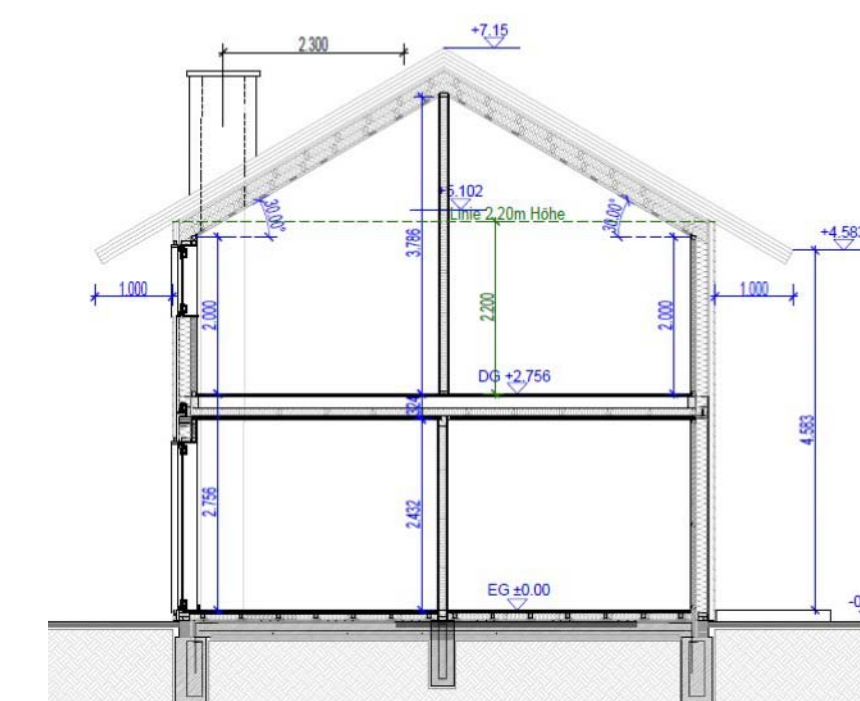

Schnitt A-A

Legende:

- Geltungsbereich Bebauungsplan Nr. 43 "Harzer Ferienhäuser"
- Zuwegung (Pflaster)
- Stellplätze (Pflaster, Pflaster mit breiter Fuge und Oberbodenauffüllung)
- Zuwegung Häuser und Stellplätze (Trampelpfad als Rasenfläche)
- vorhandene Blockhäuser
- vorhandene Häuser Typ 1
- vorhandene Häuser Typ 2
- geplante Häuser Typ 2
- geplante Häuser Typ 3
- Fläche zum Anpflanzen von Bäumen und Sträuchern
- Fläche zum Erhalt und Anpflanzen von Bäumen und Sträuchern

Nr.	Art der Änderung	Datum	Aufgestellt

Entwurfsbearbeitung:		Datum	Zeichen
<b>Conterra</b> Planungsgesellschaft mbH HOCH- UND TIEFBAU - VERKEHRSPLANUNG BAULEITUNG - VERMESSUNG - STATIK BAUBERATUNG UND BAULEITUNG Tel. 05321/21205, Fax: 05321/29593 Internet: www.conterra-goslar.de e-mail: conterra@t-online.de	bearbeitet	12/22	Scheele
	gezeichnet	12/22	Scheele
	geprüft:		

Blatt 1

<b>Buntenbock Invest GmbH &amp; Co. KG</b> Am Brink 11 38678 Clausthal-Zellerfeld		Unterlage-Nr. 1 Blatt-Nr. 1 Reg.-Nr. Claus058
Vorhabenbezogener Bebauungsplan Nr. 102 "Ferienresort Am Ziegenberg"		Datum Zeichen
Aufgestellt: Clausthal-Zellerfeld, den _____ Buntenbock Invest GmbH & Co. KG Am Brink 11 38678 Clausthal-Zellerfeld		nachgeprüft Vorhaben- und Erschließungsplan M. 1:500
Genehmigt: Clausthal-Zellerfeld, den _____ Buntenbock Invest GmbH & Co. KG Am Brink 11 38678 Clausthal-Zellerfeld		im Auftrage: _____

0.51km² - mdp\_Plan\_P1\_T - vjh\_Plan - 22\_10.24 - Version: 10.01.2 - Baum. SS